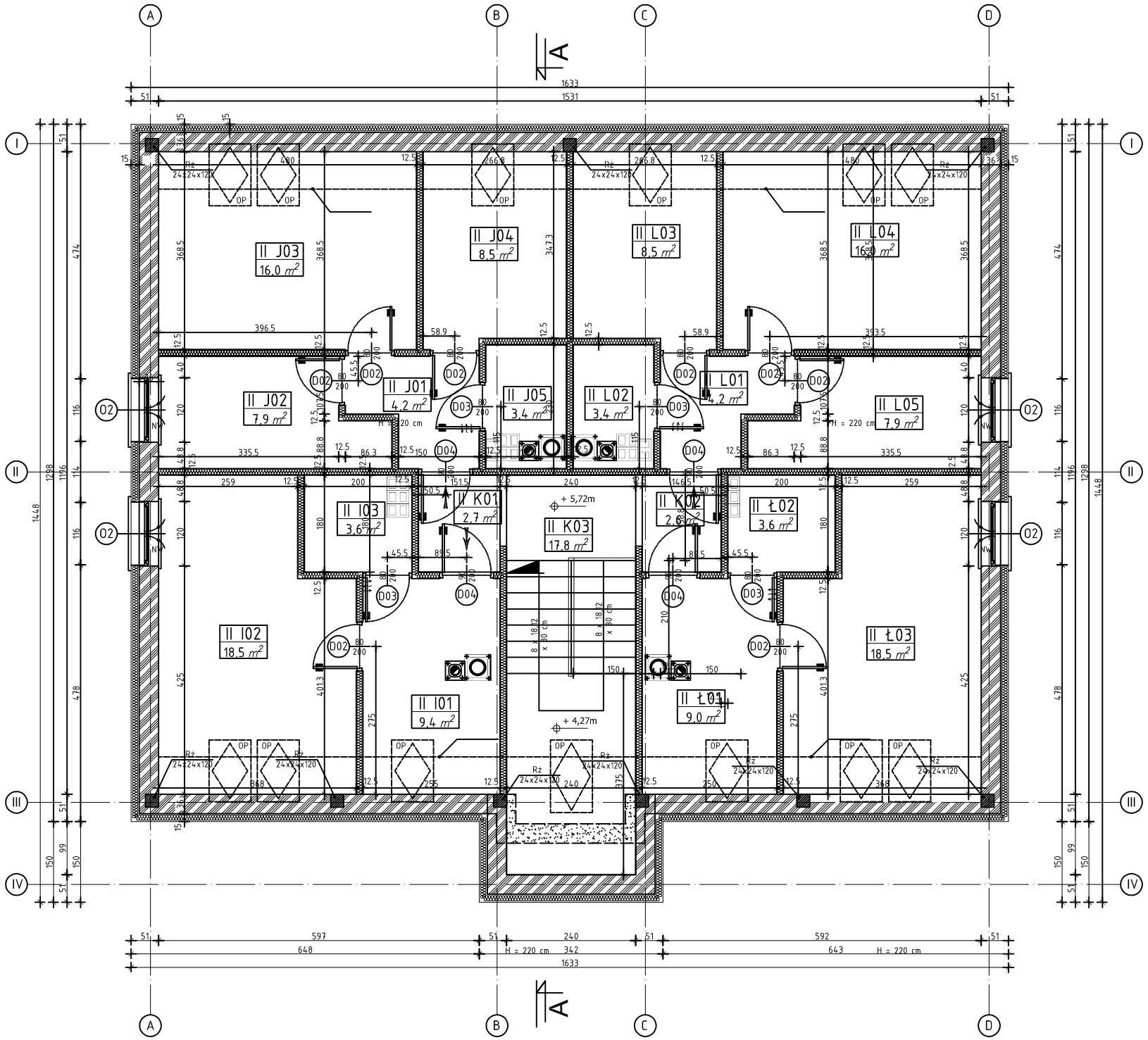

ZESTAWIENIE POWIERZCHNI - PARTER			
L.P.	Nazwa	Wykończenie	Pow. [m²]
II I01	Kuchnia	Płytki ceramiczne	9,4
II I02	Pokój	Wykładzina obiektowa	18,2
II I03	Łazienka	Płytki ceramiczne	3,6
		RAZEM 0 A	31.2000
II J01	Przepokój	Wykładzina obiektowa	4,2
II J02	Pokój	Wykładzina obiektowa	7,9
II J03	Pokój	Wykładzina obiektowa	16,0
II J04	Kuchnia	Płytki ceramiczne	8,5
II J05	Łazienka	Płytki ceramiczne	3,4
		RAZEM 0 B	40.0000
II L01	Przedpokój	Wykładzina obiektowa	4,2
II L02	Łazienka	Płytki ceramiczne	3,4
II L03	Kuchnia	Płytki ceramiczne	8.5
II L04	Pokój	Wykładzina obiektowa	16.0
II L05	Pokój	Wykładzina obiektowa	7.9
		RAZEM 0 C	40.0000
II Ł01	Kuchnia	Płytki ceramiczne	9.0
II Ł02	Łazienka	Płytki ceramiczne	3.6
II Ł03	Pokój	Wykładzina obiektowa	18.5
		RAZEM 0 D	31.1000
II K01	Przedsionek	Płytki gressowe	2,7
II K02	Przedsionek	Płytki gressowe	2,6
II K03	Kl. schodowa	Płytki gressowe	17,8

- nawietrzaki okienne - higrosterowane
- otwory wentylacyjne w drzwiach - 220 cm²
- projektowane wejście do lokalu

- istniejące ściany nośne
- projektowane ściany nośne - gr 36 i 24 cm
- projektowane ścianki działowe z płyt GK gr 12,5 cm
- wyburzenia
- zamurowania cegłą pełną

Biuro Realizacji Inwestycji
inż. Sławomir Sobusiak
ul. Plac Zwycięstwa 6/1
58-330 Jedlina-Zdrój

Projektant:	mgr inż. arch. Jarosław Szpeniuk	111/Ww/71		Data: 06.2011r.
Autor:	inż. Sławomir Sobusiak	26/DOŚ/03		Stadium: P.W.
Temat:	Przebudowa budynku mieszkalnego			
Adres:	ul. Racławicka 19 58-370 Boguszów - Gorce dz nr 225/2			Skala: 1:100
Inwestor:	Gmina Boguszów Gorce Plac Odrodzenia 1 58-370 Boguszów-Gorce			
Tytuł rys.:	RZUT PODDASZA			Nr rys.:

Zastrzega się wszelkie prawa wynikające z Ustawy o prawie autorskim. Rysunek niniejszy nie może być w całości lub w części przerysowany, uzupełniony lub odstąpiony komukolwiek, bez pisemnej zgody firmy projektowej